МОСКОВСКИЙ ЗАВОД ПНЕВМОАППАРАТ ОСНОВАН В 1940
125130 РОССИЯ, г. Москва, ул. Нарвская, дом 2, стр. 5
Тел./факс +7(495) 602-00-93, 602-00-94, 602-00-96; w w w pnevmoapparat . ru; e-mail: info @ pnevmoapparat . ru

ПРИНАДЛЕЖНОСТИ ДЛЯ УСТРОЙСТВ ПОДГОТОВКИ ВОЗДУХА

МАНОМЕТРЫ

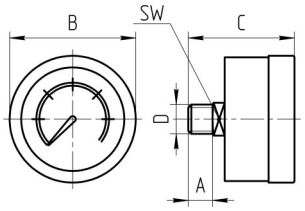

Обозначение	Диапазон измерения, МПа	Класс точности	D	A	C	B	SW
МС-1МПа G1/8	1,0	2,5	G1/8	8	38,0	41,5	11
МС-1МПа G1/4			G1/4	10	43,0	52,0	14
МР-20	1,6	4,0	M12x1,5	13	47,5	61,0	

Примечание. Манометр МС-1МПа G1/4 подходит для блоков и регуляторов давления с условным проходом 10; 25; 40; 50 мм

ФИЛЬТРУЮЩИЕ ЭЛЕМЕНТЫ

Обозначение	Степень фильтрации, мкм	L	B	B1
ФЭ-БК-4-25	25	30,0	18	14
ФЭ-БК-6-5	5	32,5	23	20
ФЭ-БК-6-25	25			
ФЭ-БК-16-5	5	60,0	29	26
ФЭ-БК-16-25	25			
ФЭ-БК-25-5	5	67,0	37	34
ФЭ-БК-25-25	25			
ФЭ-БК-40-5	5	120,0	60	55
ФЭ-БК-40-25	25			
ФЭ-БК-50-5	5	180,0	75	67
ФЭ-БК-50-25	25			

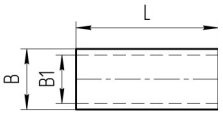

Обозначение	Степень фильтрации, мкм	L	B	B1
ФЭ-БК-6-5-М	5	31,0	23	20
ФЭ-БК-6-25-М	25			
ФЭ-БК-16-5-М	5	32,5	29	26
ФЭ-БК-16-25-М	25			
ФЭ-БК-25-5-М	5	51,0	37	34
ФЭ-БК-25-25-М	25			

АВТОМАТИЧЕСКИЙ ОТВОД КОНДЕНСАТА

Обозначение	Присоединение, дюйм
АО-6	G1/8
АО-16	G1/4

Примечание. Автоматический отвод конденсата АО-16 подходит для блоков с условным проходом 10; 25; 32; 40; 50 мм

КОЛПАЧОК РЕГУЛИРОВОЧНЫЙ

Обозначение	A	B
КР-БК-4	31	33
КР-БК-6	39	39
КР-БК-16	49	49
КР-БК-32	34	22

Примечание. Колпачок регулировочный КР-БК-16 подходит для блоков с условным проходом 10; 25 мм

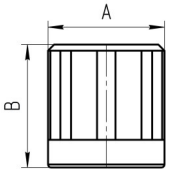

МЕМБРАННЫЙ УЗЕЛ РЕДУКЦИОННОГО КЛАПАНА

М-РК-4; М-РК-6
М-РК-10; М-РК-16
М-РК-25

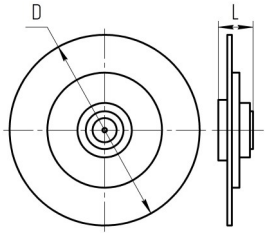

М-РК-40; М-РК-50

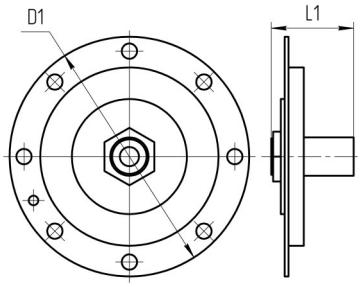

Обозначение	D	L	D1	L1
М-РК-4	36,0	10		
М-РК-6	42,5	9		
М-РК-16	63,0	11		
М-РК-40			125	42
М-РК-50			156	

Примечание. Мембрана М-КР-16 подходит для клапанов с условным проходом 10; 25 мм

МОСКОВСКИЙ ЗАВОД ПНЕВМОАППАРАТ ОСНОВАН В 1940

СТАКАН ДЛЯ ФИЛЬТРОВ

Обозначение
СФ-6
СФ-16

Примечание. Стакан для фильтров СФ-16 подходит для фильтров с условным проходом 10; 25 мм

РЕЛЕ ДАВЛЕНИЯ РД 4/25М-10 С ВСТАВКОЙ ДЛЯ БЛОКА

Обозначение
РД1-БК-6
РД1-БК-10
РД1-БК-16
РД1-БК-25

РЕЛЕ ДАВЛЕНИЯ QPF-1 С ВСТАВКОЙ ДЛЯ БЛОКА

Обозначение
РД2-БК-6
РД2-БК-10
РД2-БК-16
РД2-БК-25

МОНТАЖНЫЕ КРОНШТЕЙНЫ ДЛЯ П-РК И П-ФРК

Обозначение	K	J
МК-РК-6	8,0	6,5
МК-РК-10	10,5	8,5
МК-РК-16		
МК-РК-25		

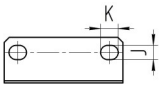

КРОНШТЕЙН МОНТАЖНО-СОЕДИНИТЕЛЬНЫЙ

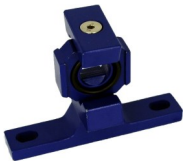

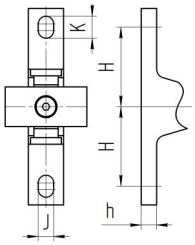

Обозначение	K	J	H	h
КМ-С-БК-6	11	7	35	7,0
КМ-С-БК-10	13	9	40	
КМ-С-БК-16				
КМ-С-БК-25	16	12	50	10,5

КРОНШТЕЙН СОЕДИНИТЕЛЬНЫЙ

Обозначение
К-С-БК-6
К-С-БК-10
К-С-БК-16
К-С-БК-25

ВСТАВКА ДЛЯ БЛОКА

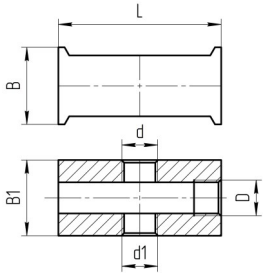

Обозначение	D	L	B	B1
В-БК-6-	G1/4	60	28,5	28
В-БК-10-	G3/8	70	35,0	36
В-БК-16-	G1/2			
В-БК-25-	G1		54,0	48

СТРУКТУРНАЯ СХЕМА ОБОЗНАЧЕНИЯ

В-БК-Х-1-ХХ-2-ХХ

Условный проход (6;10;16;25), мм.

Присоединительная резьба выход 1 (d)
Ду 6 - G1/4
Ду 10 - G1/4
Ду 16 - G3/8
Ду 25 - G1/2

Присоединительная резьба выход 2 (d1)
Ду 6 - G1/4
Ду 10 - G1/4
Ду 16 - G3/8
Ду 25 - G1/2